



SHERATON

Hsinchu Hotel  
新竹豐邑喜來登大飯店

# 新竹豐邑喜來登 精選珍饈餐盒

來自中、西、日廚的經典料理，享受美味輕鬆帶著走！

## 【采悅軒中式餐盒】



采悅三寶餐 NT\$ 380/份  
附 飲料一瓶

## 【迎月庭日式餐盒】



迎月鯖花魚餐 NT\$ 380/份  
附 味增湯或飲料



迎月鰻魚炸蝦餐 NT\$ 580/份  
附 味增湯或飲料



采悅百匯餐 NT\$ 480/份  
附 西施海皇豆腐羹

## 【盛宴西式餐盒】



盛宴 NT\$ 380/份  
卡拉瑪雞肉咖哩餐  
附 可樂一瓶

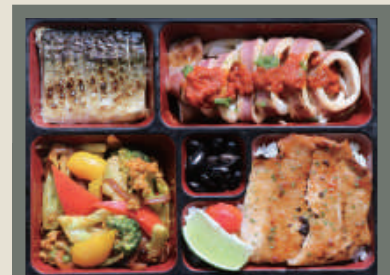

盛宴異國海陸餐 NT\$ 480/份  
附 可樂一瓶



采悅經典餐 NT\$ 680/份  
附 竹筴北菇燉雞湯

## 【Fresh Corner輕食餐組】



B.L.T 三明治餐 NT\$ 250/份  
B.L.T三明治  
季節水果杯、蘋果汁



輕食沙拉餐 NT\$ 280/份  
雞肉凱薩沙拉或番茄瑞可達乳酪沙拉  
附季節水果杯、蘋果汁

# 新竹豐邑喜來登 精選珍饈餐盒 訂購單

采悅軒中式餐盒			迎月庭日式餐盒			西式餐盒/輕食餐組		
名稱	單價	數量	名稱	單價	數量	名稱	單價	數量
采悅三寶餐	NT\$ 380		迎月鯖花魚餐	NT\$ 380		盛宴卡拉瑪雞肉咖哩餐	NT\$ 380	
采悅百匯餐	NT\$ 480		迎月鰻魚炸蝦餐	NT\$ 580		盛宴異國海陸餐	NT\$ 480	
采悅經典餐	NT\$ 680					B.L.T三明治餐	NT\$ 250	
						輕食沙拉餐	NT\$ 280	
小計			小計			小計		
<b>總金額</b>								

- \* 於飯店內用餐盒可提供照片使用之漆盒，外用餐盒恕僅提供免洗紙質餐盒，內容物不變。
- \* 以上餐盒自取者不限購買金額及數量；訂購滿NT\$ 5,000(含)以上即可享免費外送服務。  
為保餐盒最佳賞味品質，外送區域限科學園區、生醫園區、台元園區(其他區域，運費另計)。
- \* 訂購本餐盒專案請於三天前預訂付款，以利食材準備。
- \* 餐盒內容之配菜應季節變化將略有調整，食材價值不變，飯店保留有調整之權利。
- \* 以上消費可於豐邑卡及萬豪旅享家禮遇點數累計，恕無法享有其它折扣。

訂購資料	
訂購人	手機 訂購日期
公司	電話 (日) (夜)
地址	
發票開立 <input type="checkbox"/> 需要 <input type="checkbox"/> 不需要 <input type="checkbox"/> 三聯式 <input type="checkbox"/> 二聯式	
發票抬頭	統一編號
付款方式	
<input type="checkbox"/> 現金	元 收款人簽名
<input type="checkbox"/> 匯款	收款帳戶 土地銀行竹北分行 005 戶名 承恩建設股份有限公司 帳號 1080-0100-9945 (請將匯款單收據傳真至 03 620 5717)
<input type="checkbox"/> 信用卡	信用卡卡別 <input type="checkbox"/> 美國運通卡 <input type="checkbox"/> 聯合信用卡 <input type="checkbox"/> VISA <input type="checkbox"/> MASTER <input type="checkbox"/> JCB 卡號 - - - 信用卡有效期限 年 月 持卡人簽名： (請與信用卡簽名相同) 身分證字號 授權日 授權碼 (此列由飯店填寫)
取貨人	手機
取貨日期(3天前訂購)	取貨(到貨)時間
取貨方式 <input type="checkbox"/> 自取，依餐盒類別由飯店窗口指定地點	
<input type="checkbox"/> 外送	地址

訂購專線 03 620 6000 轉各餐廳 訂單傳真 03 620 5717